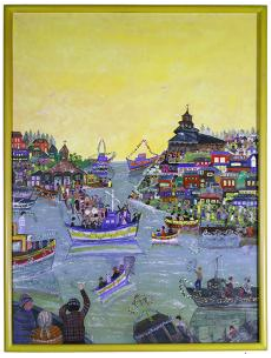

Registro 100-1460

Identificación

Institución
Pinacoteca Universidad de Concepción

Número de registro
100-1460

Nº de inventario
10010161087

Clasificación
Arte - Artes Visuales

Colección
Colección Pinacoteca

Objeto
Pintura (obra visual)

Creador
Lyllian Walton Villanueva, Artista (artista visual)

Dimensiones
Alto 80 cm - Ancho 60 cm

Técnica / Material
Pintura al óleo - Pintura al óleo

Ubicación
En exhibición - Pinacoteca Universidad de Concepción - Tole Peralta

Título
Jesucristo de Caguach

Descripción
Obra de formato rectangular con orientación vertical.
En primer plano, un conjunto de botes, adornados con guirnaldas de flores de colores en el océano, con figuras humanas en su interior. En segundo plano, a la derecha un conjunto de casas de diferentes colores y una construcción más grande de color café. Al lado izquierdo un conjunto menor de construcciones de diferentes colores. De fondo un plano de color amarillo en diferentes tonalidades.
Lleva marco de madera de color amarillo.

Estado de conservación
Bueno

Gestión

Adquisición

Forma de ingreso
Compra

Procedencia
Adquirida a Catalina Torres Cuadra y Sergio Vergara

Fecha de ingreso
2000-09-25

Registradores
Rosario Arias Garrido, 2023-04-21
Rosario Arias Garrido, 2023-04-21