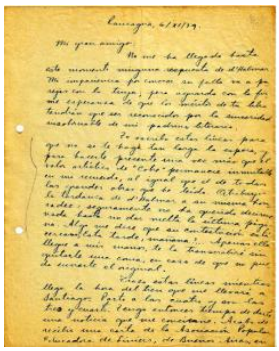

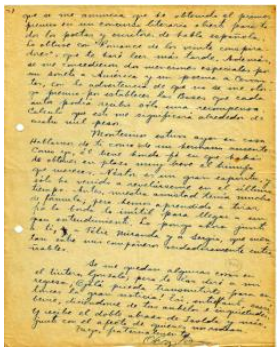

Registro 10-325

Identificación

Institución
Museo Regional de Rancagua

Número de registro
10-325

Nº de inventario
304

Clasificación
Historia - Libros y Documentos

Colección
Oscar Castro

Objeto
Carta

Creador
Oscar Castro

Dimensiones
Alto 27 cm

Técnica / Material
Manuscrito - Papel

Ubicación
En depósito - Museo Regional de Rancagua

Título
Carta de Oscar Castro a Gonzalo Drago

Descripción
Documento en formato rectangular de orientación vertical manuscrito con tinta de color negro sobre papel fino color amarillo. Se encuentra perforado en el margen izquierdo y tiene firma al pie.

Estado de conservación
Bueno

Contexto

Historia del objeto
Carta de Oscar Castro a Gonzalo Drago, manuscrito en tinta sobre papel delgado de color amarillo. Fechada el 6 de Noviembre de 1939.

Gestión

Adquisición

Procedencia

Grupo Los Inútiles

Registradores

Lorena Cordero Valdés, 2000-12-20
Iris Moya Fuentes, 2017-05-31
Iris Moya Fuentes, 2017-06-08