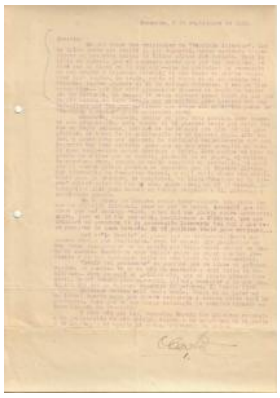

Registro 10-317

Identificación

Institución
Museo Regional de Rancagua

Número de registro
10-317

Nº de inventario
295

Clasificación
Historia - Libros y Documentos

Colección
Oscar Castro

Objeto
Carta

Creador
Oscar Castro

Dimensiones
Alto 33 cm - Ancho 21 cm

Técnica / Material
Escritura a máquina - Papel

Ubicación
En depósito - Museo Regional de Rancagua

Título
Carta de Oscar Castro de 1939

Descripción
Documento en formato rectangular de orientación vertical escrito a máquina con tinta de color morado sobre papel color amarillo oscuro tipo roneo. Tiene dos perforaciones en el margen izquierdo.

Estado de conservación
Bueno

Contexto

Historia del objeto
Firmada por Oscar Castro , fechada el 5 de Septiembre de 1939.

Gestión

Adquisición

Procedencia

Grupo Los Inútiles de Rancagua

Registradores

Lorena Cordero Valdés, 2000-03-16
Iris Moya Fuentes, 2017-05-31
Iris Moya Fuentes, 2017-06-08