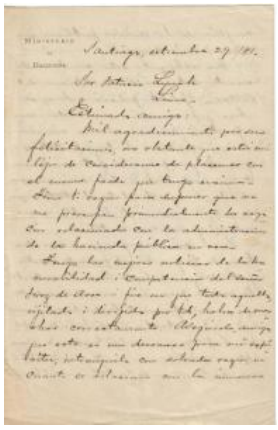

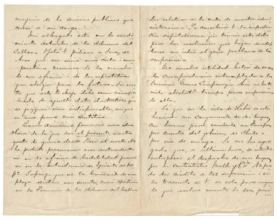

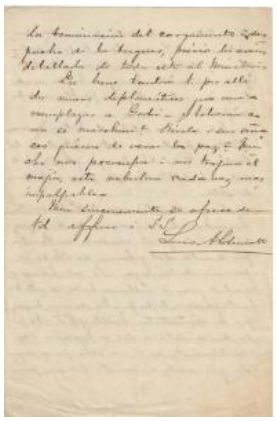

Registro 10-308

Identificación

Institución
Museo Regional de Rancagua

Número de registro
10-308

Nº de inventario
286

Clasificación
Historia - Libros y Documentos

Colección
Documentos

Objeto
Carta

Dimensiones
Alto 21.50 cm - Ancho 14 cm

Técnica / Material
Manuscrito - Papel

Ubicación
En depósito - Museo Regional de Rancagua

Título
Carta de Don Luis Aldunate a Don Patricio Lynch

Descripción
Documento en formato rectangular de orientación vertical manuscrito con tinta de color negro sobre papel color marfil. Escrito en anverso y reverso con firma al final de documento.

Estado de conservación
Bueno

Contexto

Historia del objeto
Carta de Don Luis Aldunate a Don Patricio Lynch. Santiago Chile, Septiembre 29 de 1881.

Gestión

Registradores

Lorena Cordero Valdés, 2000-03-10
Iris Moya Fuentes, 2017-05-30
Iris Moya Fuentes, 2017-06-08