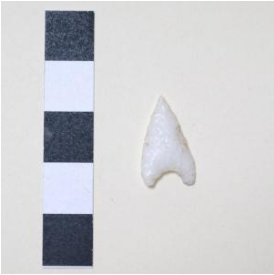

Registro 10-1645

Identificación

Institución
Museo Regional de Rancagua

Número de registro
10-1645

Nº de inventario
A-510

Clasificación
Antropología, Arqueología y Etnografía - Utensilios, Herramientas y Equipos

Colección
Arqueológica

Objeto
Punta de proyectil

Dimensiones
Perímetro 0.5 Gramos - Largo 1.8 cm - Ancho 1.1 cm - Espesor 0.3 cm

Técnica / Material
Tallado - Cuarzo

Ubicación
En depósito - Museo Regional de Rancagua

Descripción
Pieza pequeña de color blanco lechoso y variedad opaca. Tiene la base escotada, talla bifacial y retoque bimarginal.

Estado de conservación
Muy bueno

Contexto

Área cultural primer nivel
Chile

Área cultural segundo nivel
Chile Central

Nombre sitio
La Piga

Localidad

Pichidegua

Comuna
Pichidegua

Temporalidad
Período Alfarero Tardío

Proyecto de investigación
Excavación de salvataje

Nombre responsable
Blanca Tagle

Gestión

Adquisición

Forma de ingreso
Investigación Museo

Procedencia
Excavación salvataje arqueológico

Fecha de ingreso
1996

Registradores
Mario Henríquez , 2012-10-26