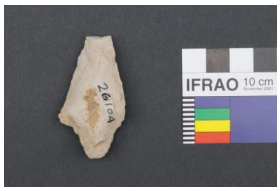

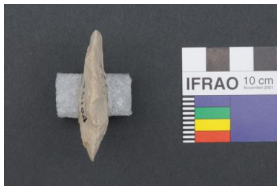

Registro 1-799

Identificación

Institución
Museo Nacional de Historia Natural

Número de registro
1-799

Nº de inventario
26104

Clasificación
Antropología, Arqueología y Etnografía - Utensilios, Herramientas y Equipos

Colección
Conanoxa

Objeto
Preforma (lítico)

Dimensiones
Alto 1.2 cm - Ancho 5.1 cm - Profundidad 2.8 cm

Técnica / Material
Tallado - Piedra

Ubicación
En depósito - Museo Nacional de Historia Natural

Descripción
Instrumento lítico inacabado. Tiene forma triangular irregular con base pedunculada y bordes retocados. Está elaborado en piedra tallada bifacialmente. Color gris claro.

Estado de conservación
Bueno

Contexto

Área cultural primer nivel
Chile

Área cultural segundo nivel
Norte Grande

Nombre sitio
Cuya

Localidad

Camarones

Comuna
Camarones

Temporalidad
Período Arcaico

Nombre responsable
Hans Niemeyer y Virgilio Schiappacasse

Gestión

Adquisición

Forma de ingreso
Investigación Museo

Procedencia
Excavación

Fecha de ingreso
1965-11-11

Registradores
Viviana Ambos , 2012-12-05
Iris Moya Fuentes, 2017-10-19