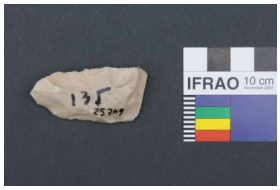

Registro 1-784

Identificación

Institución
Museo Nacional de Historia Natural

Número de registro
1-784

Nº de inventario
25709

Clasificación
Antropología, Arqueología y Etnografía - Utensilios, Herramientas y Equipos

Colección
Conanoxa

Objeto
Preforma (lítico)

Dimensiones
Alto 1.1 cm - Ancho 4.6 cm - Profundidad 2.5 cm

Técnica / Material
Tallado - Piedra

Ubicación
En depósito - Museo Nacional de Historia Natural

Descripción
Preforma lítica oblonga de caras talladas y cantos aguzados. Pequeño faltante en uno de sus extremos

Estado de conservación
Bueno

Contexto

Área cultural primer nivel
Chile

Área cultural segundo nivel
Norte Grande

Nombre sitio
Terrazas de Conanoxa

Localidad

Camarones

Comuna
Camarones

Temporalidad
Período Arcaico

Nombre responsable
Hans Niemeyer y Virgilio Schiappacasse

Gestión

Registradores
Viviana Ambos , 2012-12-04