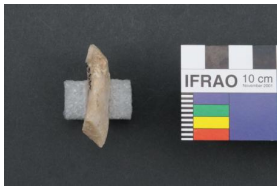

Registro 1-748

Identificación

Institución
Museo Nacional de Historia Natural

Número de registro
1-748

Nº de inventario
24966

Clasificación
Antropología, Arqueología y Etnografía - Utensilios, Herramientas y Equipos

Colección
Conanoxa

Objeto
Preforma (lítico)

Dimensiones
Alto 1 cm - Ancho 3.2 cm - Profundidad 4.6 cm

Técnica / Material
Tallado - Piedra

Ubicación
En depósito - Museo Nacional de Historia Natural

Descripción
Instrumento lítico inacabado. Objeto de forma ovalada irregular, de punta redondeada y bordes retocados. Piedra tallada de color gris claro.

Estado de conservación
Bueno

Contexto

Área cultural primer nivel
Chile

Área cultural segundo nivel
Norte Grande

Nombre sitio
Terrazas de Conanoxa

Localidad

Camarones

Comuna
Camarones

Temporalidad
Período Arcaico

Nombre responsable
Hans Niemeyer y Virgilio Schiappacasse

Gestión

Adquisición

Forma de ingreso
Investigación Museo

Procedencia
Excavación

Fecha de ingreso
1965-10-16

Registradores
Viviana Ambos , 2012-12-02
Iris Moya Fuentes, 2017-10-17