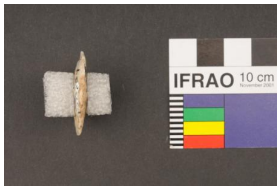

Registro 1-702

Identificación

Institución
Museo Nacional de Historia Natural

Número de registro
1-702

Nº de inventario
25644

Clasificación
Antropología, Arqueología y Etnografía - Utensilios, Herramientas y Equipos

Colección
Conanoxa

Objeto
Punta de proyectil

Dimensiones
Ancho 1.7 cm - Largo 2.9 cm - Espesor 0.5 cm

Técnica / Material
Tallado - Piedra

Ubicación
En depósito - Museo Nacional de Historia Natural

Descripción
Herramienta lítica utilizada como cabeza de proyectil arrojadizo. Tiene cuerpo lanceolado y base convexa. Talla bifacial con retoque bimarginal. Color marrón claro con manchas oscuras.

Estado de conservación
Bueno

Contexto

Área cultural primer nivel
Chile

Área cultural segundo nivel
Norte Grande

Localidad
Camarones

Comuna

Camarones

Temporalidad
Período Arcaico

Nombre responsable
Hans Niemeyer y Virgilio Schiappacasse

Gestión

Adquisición

Forma de ingreso
Investigación Museo

Procedencia
Excavación

Fecha de ingreso
1965-10-22

Registradores
Viviana Ambos , 2012-12-01
Iris Moya Fuentes, 2017-10-17