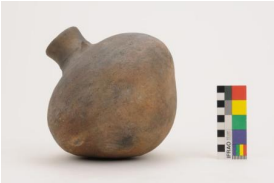

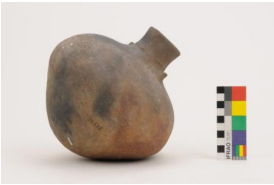

Registro 1-420

Identificación

Institución
Museo Nacional de Historia Natural

Número de registro
1-420

Nº de inventario
13675

Clasificación
Antropología, Arqueología y Etnografía - Utensilios, Herramientas y Equipos

Colección
Arqueología

Objeto
Jarro (arqueológico y etnográfico)

Dimensiones
Alto 20.8 cm - Diámetro 17 cm

Técnica / Material
Modelado de cerámica - Cerámica, Cerámica

Ubicación
En depósito - Museo Nacional de Historia Natural

Descripción
Vasija simétrica, restringida con cuello de perfil compuesto. Presenta base convexa, cuerpo elipsoidal, cuello cilíndrico y borde recto. Dos protuberancias en la unión cuello cuerpo. Superficie alisada sin decoración.

Estado de conservación
Bueno

Contexto

Área cultural primer nivel
Chile

Área cultural segundo nivel
Norte Grande

Nombre sitio
La Lisera

Localidad
Arica

Comuna
Arica

Nombre responsable
Grete Mostny

Gestión

Adquisición

Forma de ingreso
Investigación Museo

Procedencia
Excavación

Registradores
Viviana Ambos , 2012-10-17