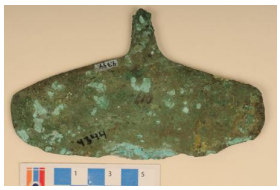

# Registro 1-3313

## Identificación

**Institución**
Museo Nacional de Historia Natural

**Número de registro**
1-3313

**Nº de inventario**
4344

**Clasificación**
Antropología, Arqueología y Etnografía - Utensilios, Herramientas y Equipos

**Colección**
Echenique

**Objeto**
Cuchillo

**Dimensiones**
Alto 8.9 cm - Ancho 14.9 cm - Espesor 0.30 cm

**Técnica / Material**
Fundición - Cobre

**Ubicación**
En depósito - Museo Nacional de Historia Natural

**Descripción**
Objeto plano, de forma elíptica, de bordes irregulares; en su lado superior presenta un fragmento de un apéndice perpendicular o mango.

**Estado de conservación**
Regular

## Contexto

**Área cultural primer nivel**
Chile

**Área cultural segundo nivel**
Norte Chico

**Nombre sitio**
Caldera

**Comuna**

Caldera

## Gestión

**Registradores**
Miguel A. Azócar, 2009-11-17