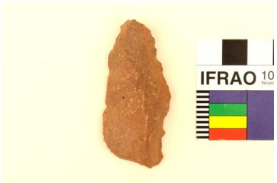

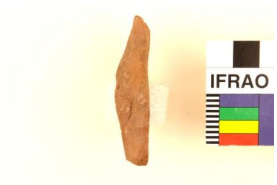

Registro 1-305

Identificación

Institución
Museo Nacional de Historia Natural

Número de registro
1-305

Nº de inventario
21116

Clasificación
Antropología, Arqueología y Etnografía - Utensilios, Herramientas y Equipos

Colección
Arqueología

Objeto
Punta de proyectil

Dimensiones
Ancho 2.7 cm - Largo 5.8 cm - Espesor 1.3 cm

Técnica / Material
Tallado - Piedra

Ubicación
En depósito - Museo Nacional de Historia Natural

Descripción
Pieza lítica triangular café rosáceo claro. Una de sus caras planas, la otra irregular. Trabajo de tallado en los bordes.

Estado de conservación
Bueno

Contexto

Área cultural primer nivel
Chile

Área cultural segundo nivel
Norte Grande

Localidad
Laguna Meniques

Comuna

San Pedro de Atacama

Gestión

Adquisición

Forma de ingreso
Donación

Procedencia
Inés Gómez

Fecha de ingreso
1962

Registradores
Viviana Ambos , 2012-08-07