Registro 12-966

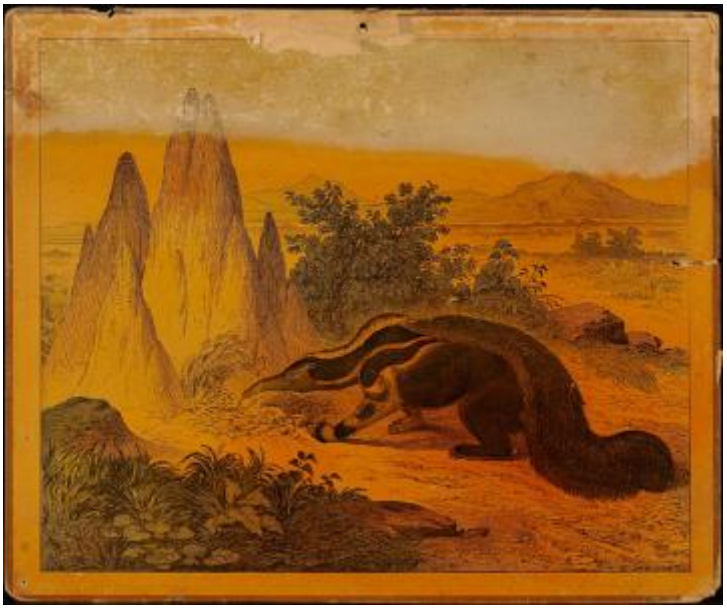

Institución
Museo de la Educación Gabriela Mistral

Tipo de objeto
Lámina

Materiales y técnicas
Lámina

Dimensiones
Alto 34 x Ancho 41 cm

Características que lo distinguen
Obra de formato rectangular de orientación horizontal. Composición en base a un animal de hocico largo y delgado, con cola gruesa y peluda que parece arrastrarse. Atrás rocas y arbustos.

Una de las láminas tiene pérdida de color en la parte superior.

Título
Oso hormiguero

Creador
Desconocido/a