Registro 114-173

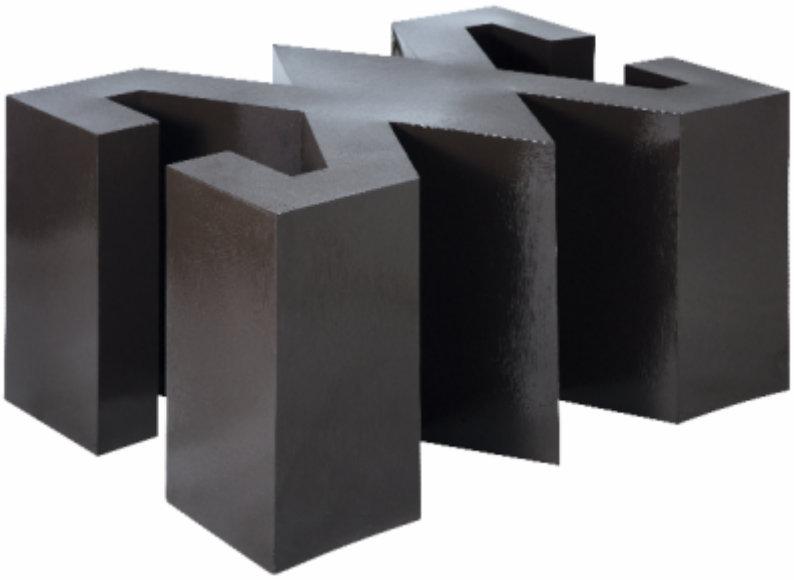

Institución
Ministerio de las Culturas, las Artes y el Patrimonio

Tipo de objeto
Escultura

Materiales y técnicas
Escultura

Dimensiones
Alto 120 x Ancho 90 x Profundidad 60 cm

Características que lo distinguen
Obra tridimensional. Estructura metálica de color negro, de líneas rectas, formando diferentes ángulos agudos.

Título
Coffee Table

Creador
Cristián Silva Soura