Registro 20-274

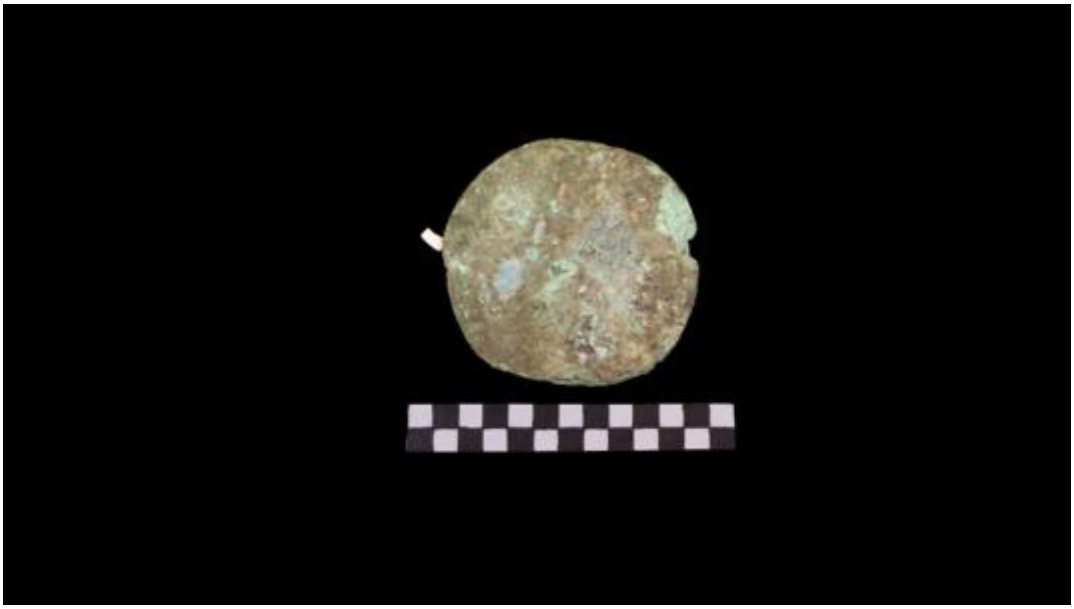

Institución
Museo Regional de Atacama

Tipo de objeto
Cuchillo

Dimensiones
Ancho 12,4 cm x Peso 202 Gramos

Características que lo distinguen
Pieza utilizada como cuchillo, de forma circular y plana. fabricada en metal. Color del cobre oscurecido con manchas verdes.