Registro 20-150

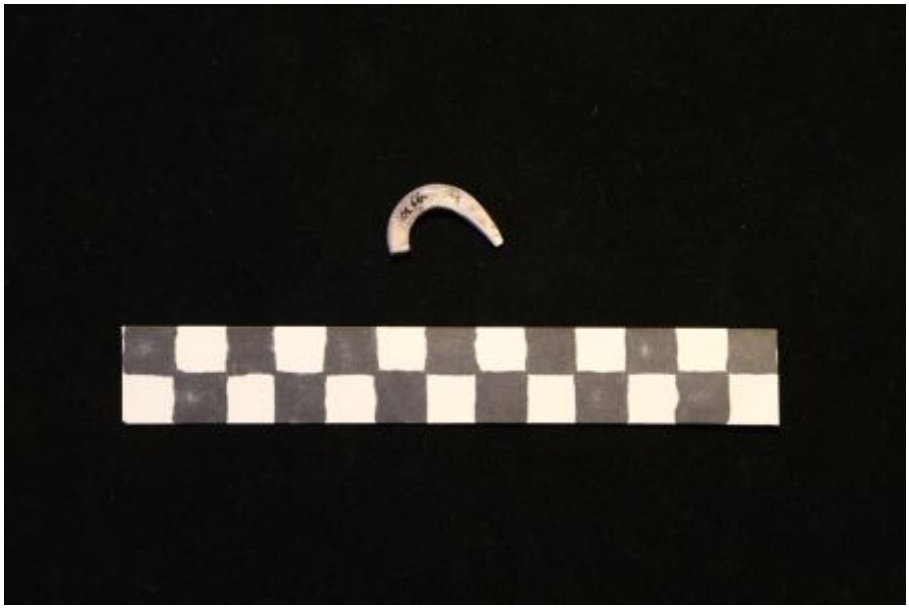

Institución
Museo Regional de Atacama

Tipo de objeto
Anzuelo

Dimensiones
Ancho 1,8 x Largo 2,2 cm

Características que lo distinguen
Instrumento de pesca, denominado anzuelo. De forma circular, denota en terminaciones rectas. en concha de choro zapato. Tonalidad gris.