Registro 100-763

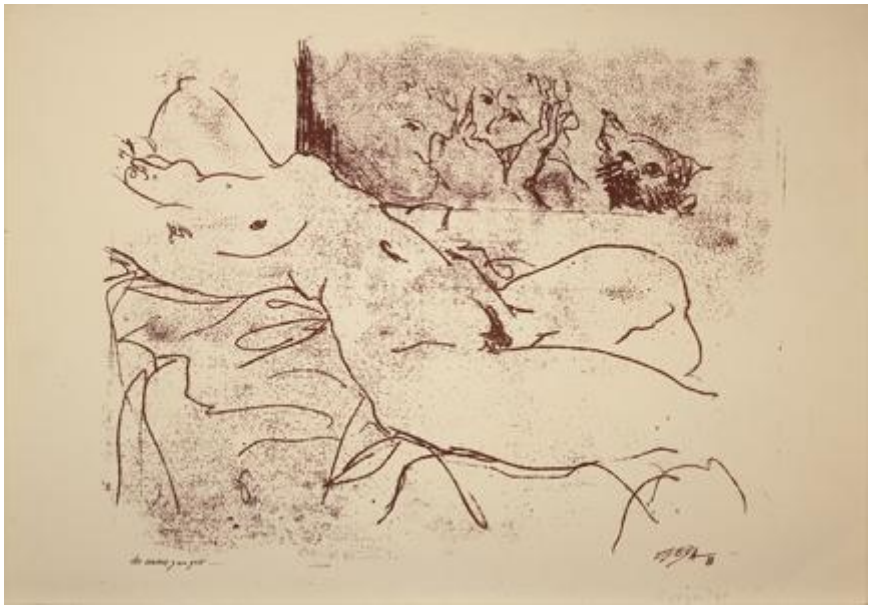

Institución
Pinacoteca Universidad de Concepción

Tipo de objeto
Grabado

Materiales y técnicas
Grabado

Dimensiones
Alto 34,3 x Ancho 49,2 cm

Características que lo distinguen
Obra en formato rectangular, horizontal. Composición monocromática, de tonalidad burdeos oscuro, en base a torso femenino desnudo, de gran proporción, ubicada en el centro de la obra. La figura se encuentra recostada de espaldas, sobre una superficie de líneas orgánicas.
Al fondo, en el costado superior derecho, se ubica una tenue franja rectangular, de color burdeos. Detrás de esta franja, se distinguen esbozos de rostros de dos figuras humanas y un gato.
El fondo es beige, con tenues manchas de color burdeos.

Título
Dos curiosos y un gato

Creador
C. Vega