Registro 15-29

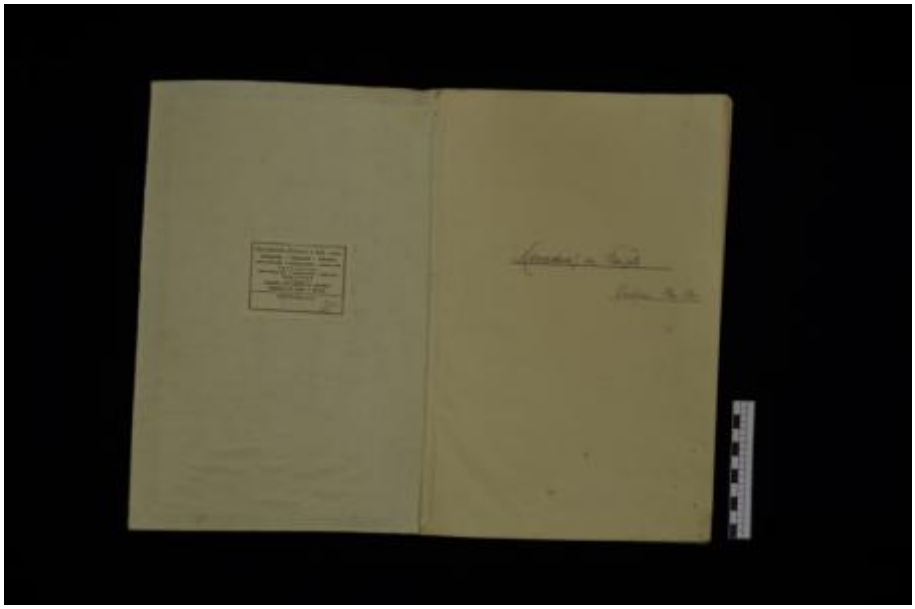

Institución
Museo Regional de Aysén

Tipo de objeto
Cuaderno

Materiales y técnicas
Cuaderno

Dimensiones
Alto 33 x Ancho 21.2 x Espesor 3 cm

Características que lo distinguen
Objeto de formato rectangular, en orientación vertical. Documento empastado de tapas oscuras, en el interior registro manuscrito contable de la mercadería en tránsito de los año 1940 – 1941 dispuesto en columnas.

Objeto con deformación del plano, manchas, abrasión, suciedad superficial y amarillamiento de hojas interiores.

Título
Mercadería en Tránsito

Fecha o período
1940/1941