Registro 4-2797

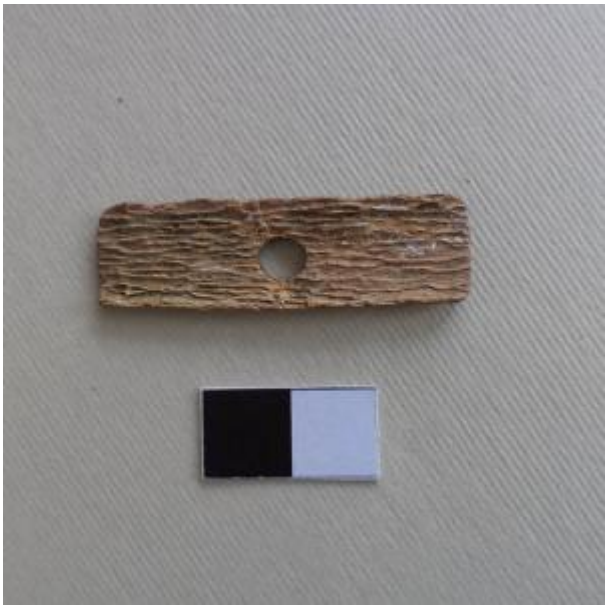

Institución
Museo Historia Natural de Valparaíso

Tipo de objeto
Tortera

Materiales y técnicas
Tortera

Dimensiones
Ancho 1.3 x Largo 4.2 x Espesor 0.2 cm

Características que lo distinguen
Instrumento utilizado en conjunto con el huso de hilar para fabricar la hebra. Objeto de forma rectangular ligeramente curvada y de sección semicircular, perforado en el sector central. Superficie pulida de color beige.

Se encuentra fragmentado de forma longitudinal, perdiendo el cincuenta por ciento de su estructura.

Cultura arqueológica
Cultura Diaguita