Registro 4-2781

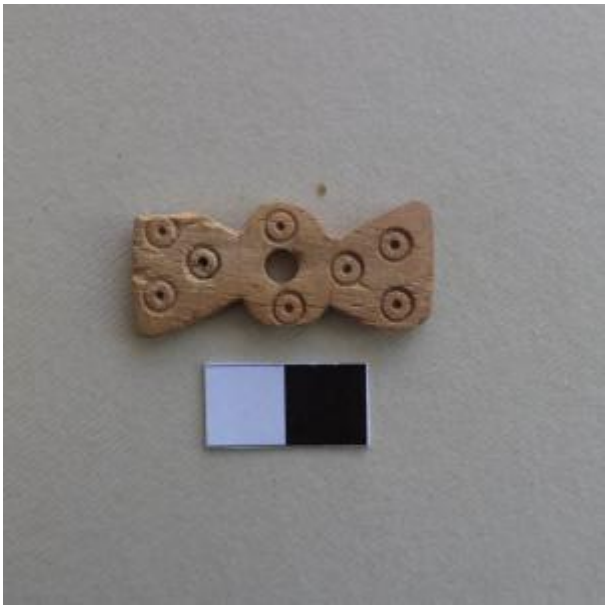

Institución
Museo Historia Natural de Valparaíso

Tipo de objeto
Tortera

Materiales y técnicas
Tortera

Dimensiones
Espesor 0.4 x Largo 3.6 x Ancho 1.7 cm

Características que lo distinguen
Instrumento utilizado en conjunto con el huso de hilar para fabricar la hebra. Objeto conformado por dos trapecios unidos por el sector más angosto. Se encuentra perforado en el sector central y decorado con dos mamelones ovalados a cada lado. Superficie pulida de color beige y decorada con círculos concéntricos incisos.

Se encuentra fragmentado en uno de los extremos.

Cultura arqueológica
Cultura Diaguita