Registro 13-2404

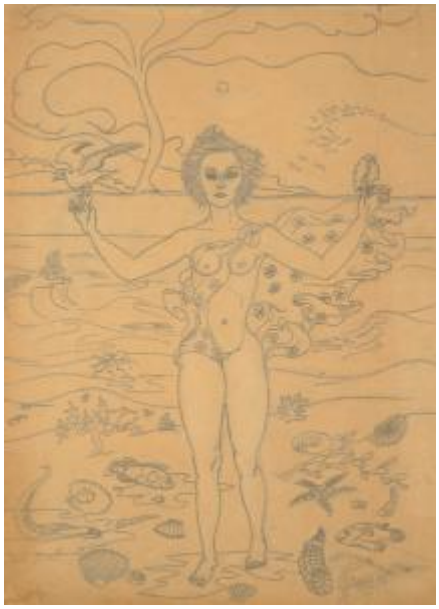

Institución
Museo de Arte y Artesanía de Linares

Tipo de objeto
Dibujo

Materiales y técnicas
Dibujo

Dimensiones
Alto 45 x Ancho 33 cm

Características que lo distinguen
Obra bidimensional monocromática de formato rectangular. Composición en base a figura femenina de cuerpo completo en posición frontal, tiene los brazos abiertos hacia los lados sobre su mano derecha un ave y en la izquierda un molusco. Tiene el cabello corto. Un manto con decoración fitomorfa sujeto mediante un broche en su hombro izquierdo, cubre parcialmente su cuerpo desnudo. A sus pies flora y fauna marina. Al fondo un remolino.
Por todo el contorno una guirnalda de flores y frutas.

Título
La Venus después del diluvio

Creador
Julio Aciares