Registro 13-1553

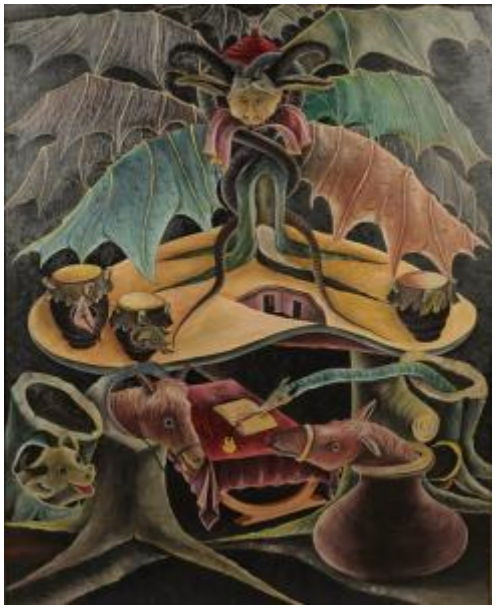

Institución
Museo de Arte y Artesanía de Linares

Tipo de objeto
Pintura (obra visual)

Materiales y técnicas
Pintura (obra visual)

Dimensiones
Ancho 60 x Alto 75 cm

Características que lo distinguen
Obra bidimensional en color de formato rectangular. En la parte inferior costado izquierdo dos cilindros, con figuras animales en su interior una bovina y la otra equina, al centro una superficie rectangular de color rojo con un libro abierto sobre ella. Al costado derecho una vasija con una figura equina en su interior y tras ella un cilindro con un reptil que se extiende hasta el libro. En la parte superior una figura antropomorfa con cuatro pares de alas, de cuerpo sin forma reconocible, tiene cuernos y grandes orejas. Está rodeado por dos reptiles, que cruzan sus cabezas entre los cuernos. Sobre la figura antropomorfa hay un cono rojo estriado sobre el cual hay una figura animal alada.

Título
Vaudou, Vudú

Creador
Jacques-Enguerrand Gourgue