Registro 3-40987

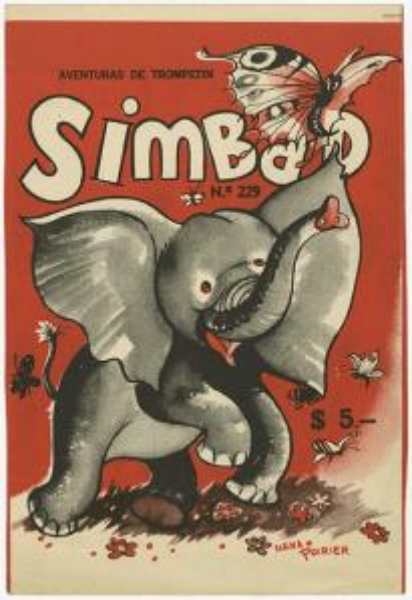

Institución
Museo Histórico Nacional

Tipo de objeto
Impreso

Materiales y técnicas
Impreso

Dimensiones
Alto 19.1 x Ancho 13 cm

Características que lo distinguen
Documento en disposición vertical, impreso en color (tonos rojos y grises) presenta la figura de un elefante en primer plano y una mariposa en la parte superior sobre su cabeza. Entre la mariposa y el elefante letras y números. Mas abajo a la derecha signo peso y número 5 y bajo el elefante algunas flores y la firma del autor. Algunos insectos y otras mariposas adornan la imagen.

Documento se presenta en buen estado, no tiene manchas ni suciedad adherida. En las esquinas levemente desgaste propio del papel.

Título
Elena Poirier Portada Simbad N° 229 Aventuras de Trompetin

Fecha o período
1954

Creador
Elena Poirier