Registro 4-472

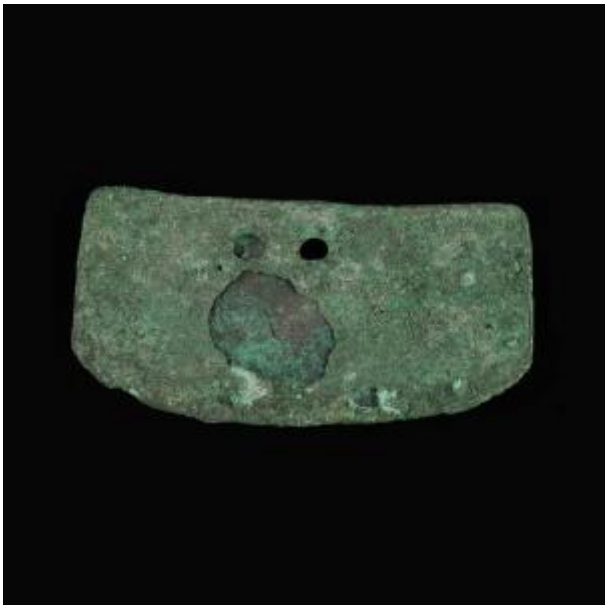

Institución
Museo Historia Natural de Valparaíso

Tipo de objeto
Cuchillo

Materiales y técnicas
Cuchillo

Dimensiones
Largo 12.4 x Ancho 6.7 x Espesor 0.4 cm

Características que lo distinguen
Objeto de forma rectangular semiplana de bordes irregulares, posee una perforación en el centro del borde superior y el borde inferior levemente curvo . Superficie rugosa de color marrón con manchas de de óxido verde.