Registro 1-420

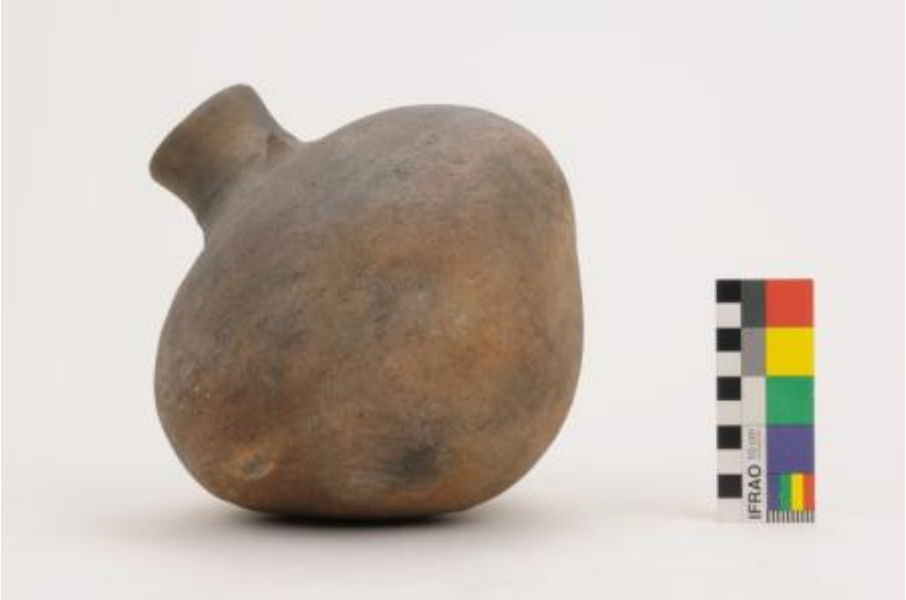

Institución
Museo Nacional de Historia Natural

Tipo de objeto
Jarro (arqueológico y etnográfico)

Materiales y técnicas
Jarro (arqueológico y etnográfico)

Dimensiones
Alto 20.8 x Diámetro 17 cm

Características que lo distinguen
Vasija simétrica, restringida con cuello de perfil compuesto. Presenta base convexa, cuerpo elipsoidal, cuello cilíndrico y borde recto. Dos protuberancias en la unión cuello cuerpo. Superficie alisada sin decoración.