Registro 9-1540

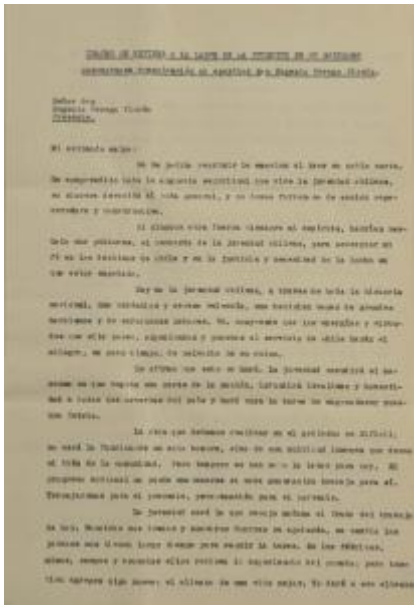

Institución
Museo Nacional Benjamín Vicuña Mackenna

Tipo de objeto
Carta

Materiales y técnicas
Carta

Dimensiones
Alto 21.7 x Ancho 32.3 cm

Características que lo distinguen
Documento de formato rectangular de orientación vertical. Mecanografiado impreso en tinta de color negro sobre papel de marrón claro. Consta de una página.

Título
Carta de don Carlos Ibañez del Campo a su amigo Eugenio Orrego Vicuña

Creador
Carlos Ibáñez del Campo Ibáñez del Campo