Registro 30-1476

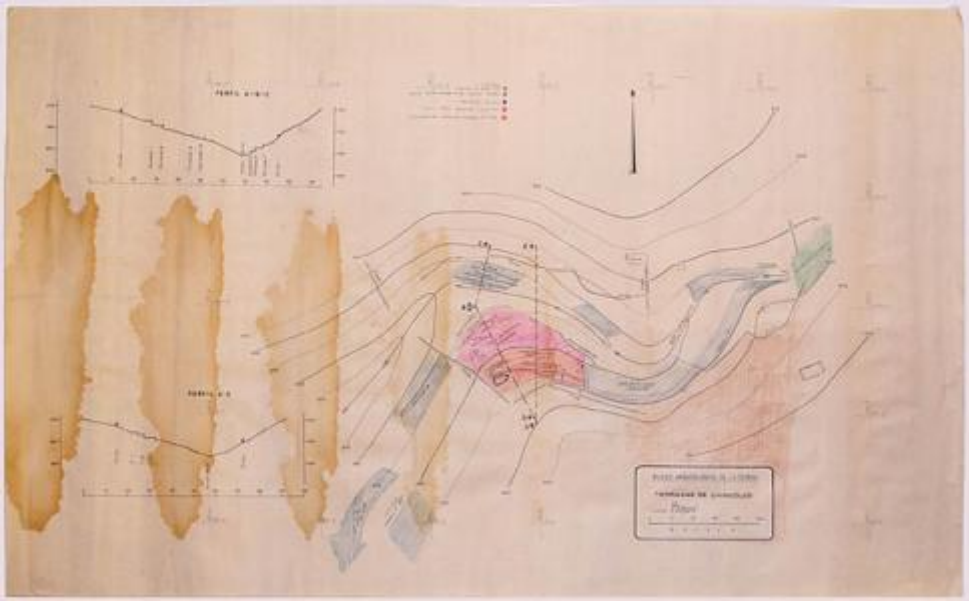

Institución
Museo Histórico Gabriel González Videla

Tipo de objeto
Mapa

Materiales y técnicas
Mapa

Dimensiones
Alto 54 x Ancho 80.6 cm

Características que lo distinguen
Objeto usado como representación bidimensional y a escala de una parte de la superficie terrestre. Compuesto por una lámina de papel de color blanco con trazado de líneas ondulantes, letras y números de color negro y zonas color azul, rosado, verde, rojo y marrón.

Suciedad superficial, manchas de hongos y humedad, amarilleamiento del soporte, deformación del plano: ondulaciones, pliegues y doblez

Título
Terrazas de Chilcoco

Creador
Hans Niemeyer Niemeyer