Registro 30-1218

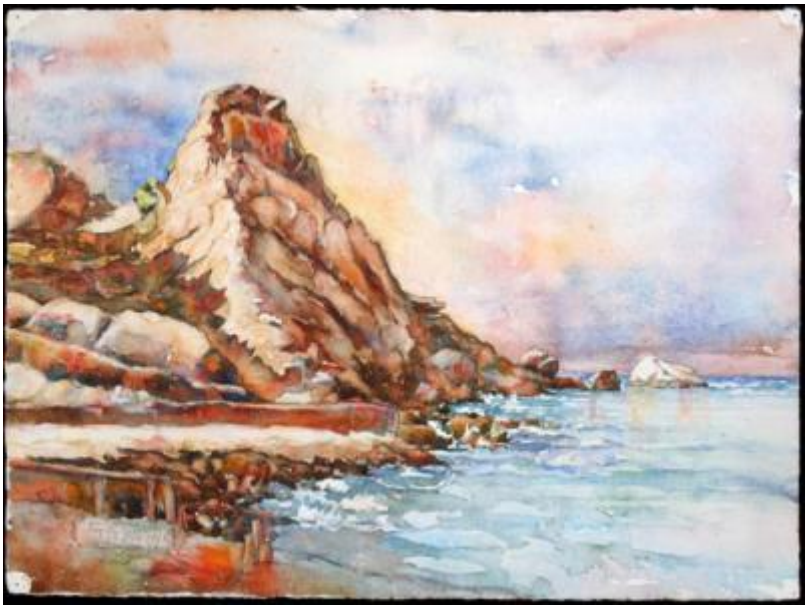

Institución
Museo Histórico Gabriel González Videla

Tipo de objeto
Acuarela

Materiales y técnicas
Acuarela

Dimensiones
Alto 28.5 x Ancho 38.5 cm

Características que lo distinguen
Composición en base a una vista panorámica de un paisaje marino. Presenta, al costado izquierdo formaciones rocosas formadas por manchas color marrón, naranja y verde. Al costado derecho, mar, color celeste y azul. Último plano, cielo color azul, violeta y naranja. Fondo blanco. Algunos contornos lineales color negro.

manchas de hongos, esquinas perforadas

Título
Paisaje marino

Fecha o período
1987-12-27

Creador
Osvaldo Ramírez (Mister Rou)