Registro 30-572

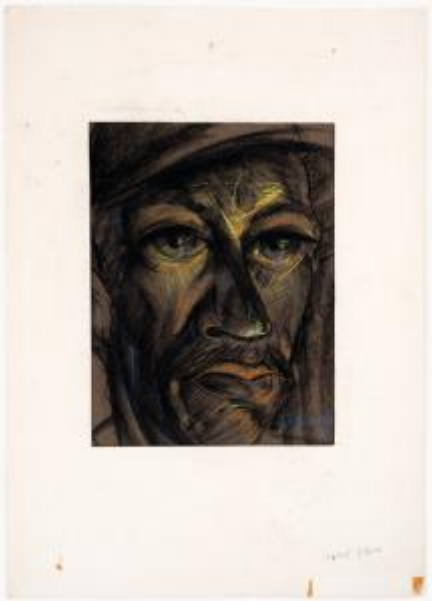

Institución
Museo Histórico Gabriel González Videla

Tipo de objeto
Dibujo

Materiales y técnicas
Dibujo

Dimensiones
Alto 32 x Ancho 24 cm

Características que lo distinguen
Objeto de forma rectangular. Composición en base a un rostro de figura masculina de tres cuartos con bigotes, facciones gruesas, contornos de color negro y algunos toques de amarillo, naranja y azul. Con inscripciones.

Leve deformación del plano, manchas en el reverso.
Adherido a un paspartú inadecuado por medio de masking tape.

Título
El minero

Fecha o período
1949

Creador
Carlos Hermosilla Hermosilla