Registro 30-470

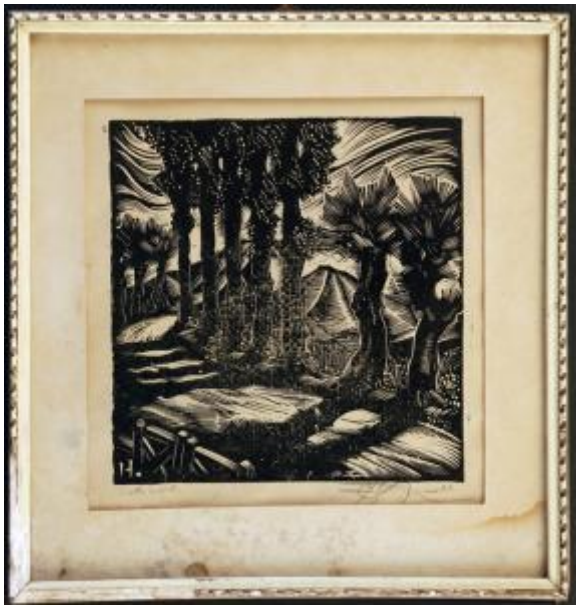

Institución
Museo Histórico Gabriel González Videla

Tipo de objeto
Grabado

Materiales y técnicas
Grabado

Dimensiones
Alto 28 x Ancho 27 x Alto 33.5 x Ancho 32 x Profundidad 1.5 x Alto 31 x Ancho 29.5 x Alto 32 x Ancho 30.5 cm

Características que lo distinguen
Objeto de forma rectangular. Composición en base a un paisaje. En plano sucesivos presenta diez árboles y vegetación. En último plano se observan cerros. Figuras de color negro sobre fondo blanco.Tiene un marco blanco y café. Con inscripciones.

Suciedad superficial generalizada. Manchas de humedad, hongos, faltantes en la esquina inferior izquierda. Leve deformación del plano, amarillamiento.

Título
Paisaje

Creador
Carlos Hermosilla Hermosilla