Registro 20-1732

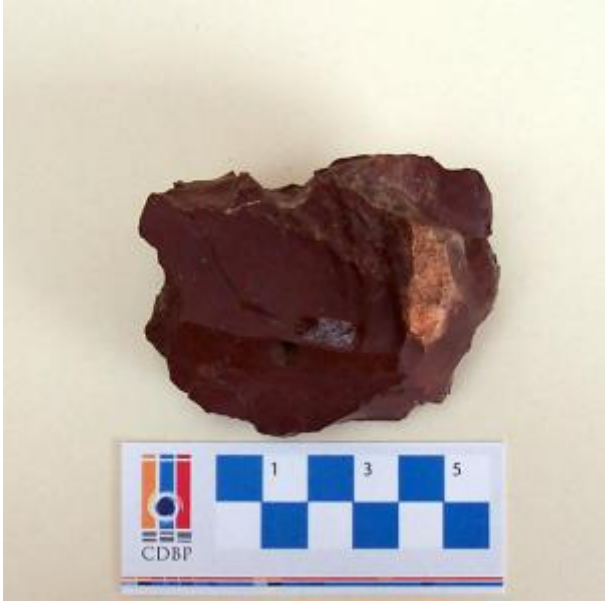

Institución
Museo Regional de Atacama

Tipo de objeto
Núcleo

Materiales y técnicas
Núcleo

Dimensiones
Largo 78 Milímetros

Características que lo distinguen
Instrumento lítico usado como materia prima. Tiene forma poligonal irregular con bordes aserrados y extremos redondeados. Está elaborado en piedra tallada bifacialmente de color marrón rojizo.

Material limpio, sin fisuras ni adherencias.