Registro 20-1703

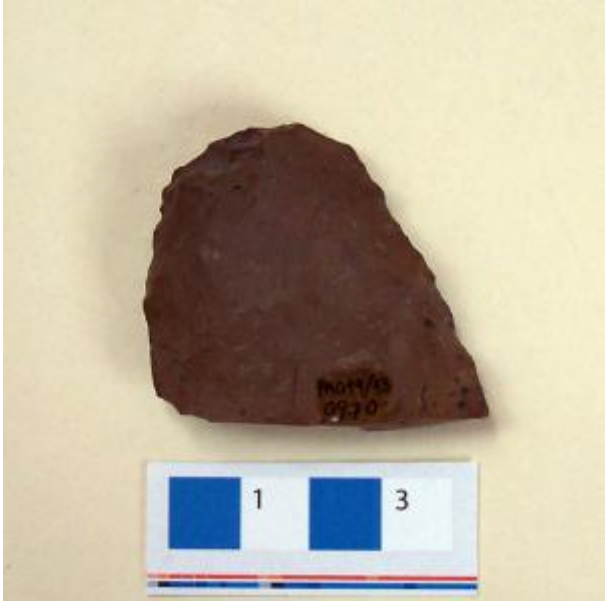

Institución
Museo Regional de Atacama

Tipo de objeto
Preforma (lítico)

Materiales y técnicas
Preforma (lítico)

Dimensiones
Largo 56 Milímetros

Características que lo distinguen
Instrumento lítico inacabado. Tiene forma ovalada irregular y base plana. Está elaborado en piedra tallada bifacialmente y retocada, de color marrón rojizo.

Se encuentra fragmentado en el extremo proximal.