Registro 20-1663

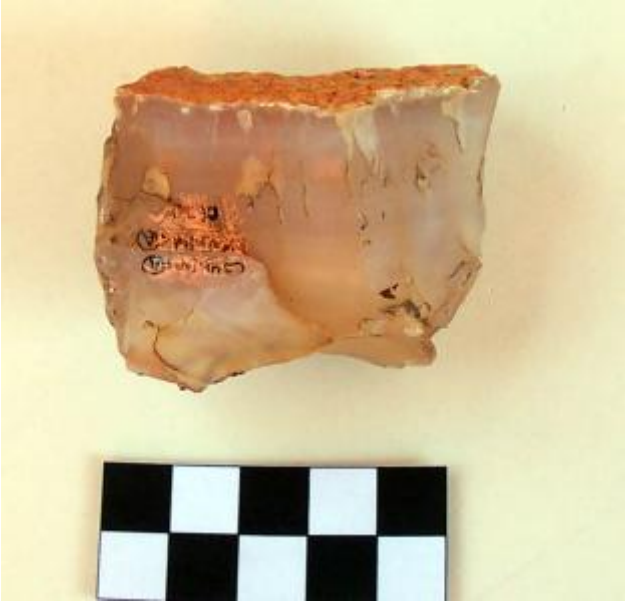

Institución
Museo Regional de Atacama

Tipo de objeto
Núcleo

Materiales y técnicas
Núcleo

Dimensiones
Largo 61 Milímetros

Características que lo distinguen
Bloque compacto de material lítico semi transparente, forma irregular volumétrica sin filo en los bordes.

Material limpio, sin fisuras ni adherencias.