Registro 19-1084

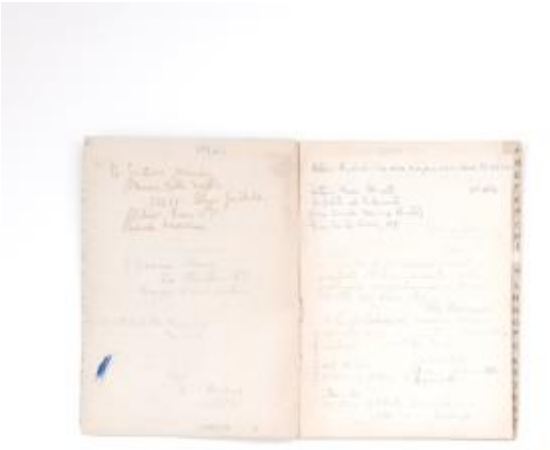

Institución
Museo Gabriela Mistral de Vicuña

Tipo de objeto
Libreta

Materiales y técnicas
Libreta

Dimensiones
Alto 21.2 x Ancho 15.2 x Profundidad 0.8 cm

Características que lo distinguen
Objeto usado como contenedor y organizador de información personal. De forma rectangular. Tapa y contratapa de color negro brillante con textura. En su interior hojas de color blanco con cuadriculado impreso y tipografía manuscrita color azul, gris, negro y marrón. En el borde de cada hoja tiene adherido una pequeña etiqueta color ocre con tipografía color negro.

Adherencia y rasgado en la tapa. Abrasión y faltantes en el lomo. Friabilidad en el papel. Dobleces en las esquinas.

Título
Indice