Registro 10-1357

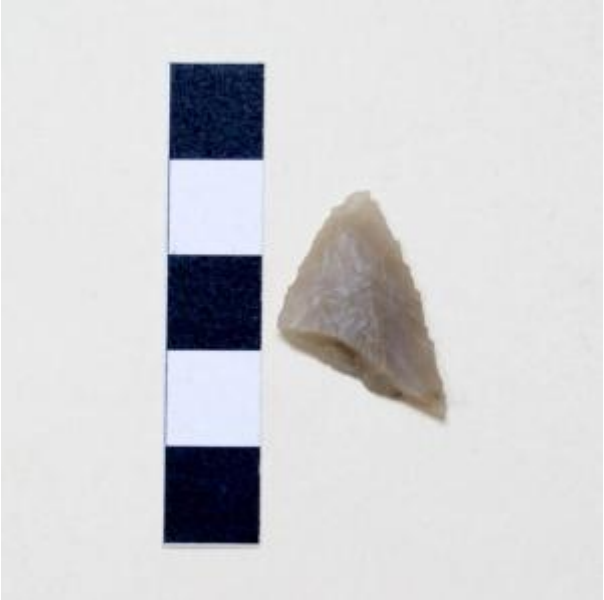

Institución
Museo Regional de Rancagua

Tipo de objeto
Punta de proyectil

Materiales y técnicas
Punta de proyectil

Dimensiones
Espesor 0.4 cm x Largo 2.3 cm x Ancho 1.9 cm x Peso 1 Gramos

Características que lo distinguen
Porción distal de una punta de color gris claro. Tiene talla bifacial y retoque bimarginal; los bordes son dentados

Faltante el extremo proximal

Cultura arqueológica
Complejo Llolleo