Registro 5-3203

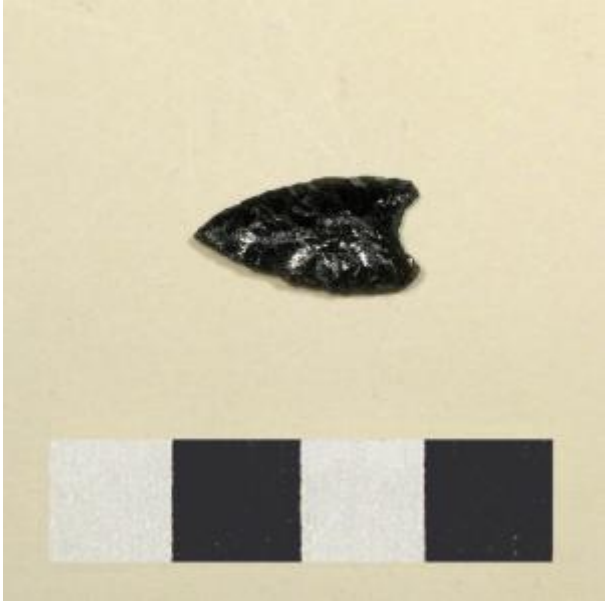

Institución
Museo Historia Natural de Concepción

Tipo de objeto
Punta de proyectil

Materiales y técnicas
Punta de proyectil

Dimensiones
Alto 18 Milímetros x Ancho 9.5 Milímetros x Espesor 3 Milímetros x Peso 0.4 Gramos

Características que lo distinguen
Instrumento lítico usado como cabeza de proyectil arrojadizo. Tiene forma triangular redondeada y base escotada. Está elaborado en piedra tallada bifacialmente con retoque marginal. Color negro.