Registro 5-2733

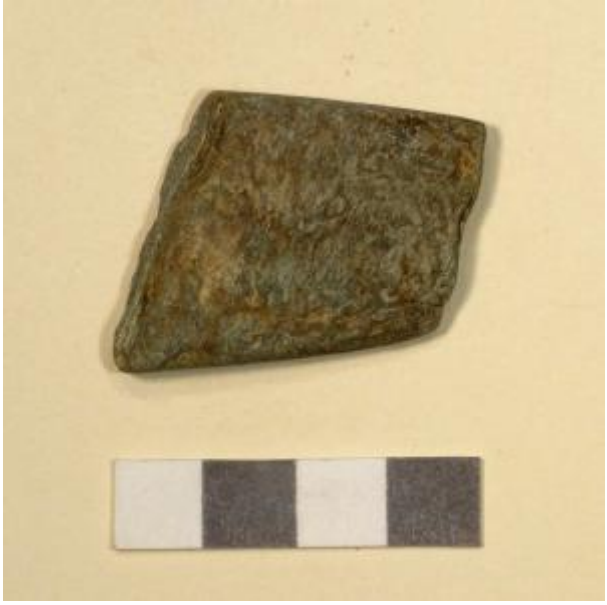

Institución
Museo Historia Natural de Concepción

Tipo de objeto
Adorno (objeto)

Materiales y técnicas
Adorno (objeto)

Dimensiones
Alto 47 Milímetros x Ancho 34 Milímetros x Espesor 8 Milímetros x Peso 12.3 Gramos

Características que lo distinguen
Objeto de forma trapezoidal irregular, de sección plana y bordes rectos elaborado en piedra tallada y pulida de color verde oscuro y marrón.

Cultura arqueológica
Cazadores-recolectores