Registro 2-2907

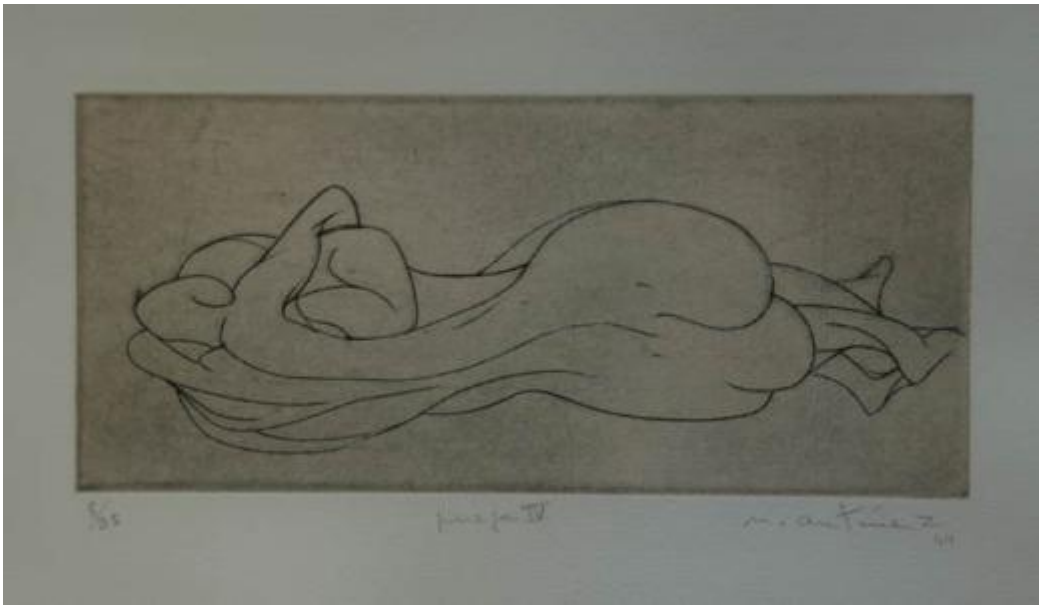

Institución
Museo Nacional de Bellas Artes

Tipo de objeto
Grabado

Materiales y técnicas
Grabado

Dimensiones
Alto 11,2 x Ancho 25 cm

Características que lo distinguen
Obra de formato rectangular en orientación horizontal. Grabado figurativo, monocromático, que representa dos cuerpos desnudos acostados, abrazados y entrelazados. Los cuerpos son representados contorneando las figuras. Fondo gris.

Título
Pareja IV

Fecha o período
1949

Creador
Nemesio Antúnez Antúnez