Registro 101-120

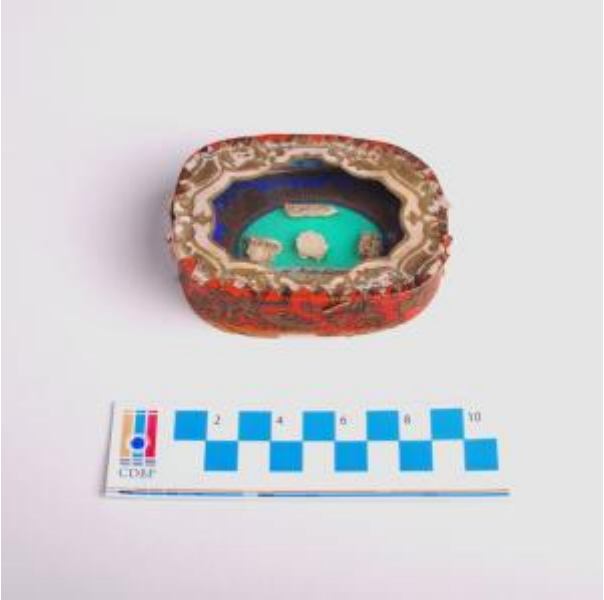

Institución
Museo Histórico Dominico

Tipo de objeto
Relicario

Materiales y técnicas
Relicario

Dimensiones
Alto 2 x Largo 8,9 x Ancho 6,5 cm

Características que lo distinguen
Contenedor de formato ovalado de madera forrada en papel marmolado o de aguas, de color rojo y dorado; cubierta de vidrio de borde interior mixtilíneo. Interior cinco fragmentos de hueso.

Deterioros en papel y disociación de tapa, activos (sept. 2016)