Registro 17-34

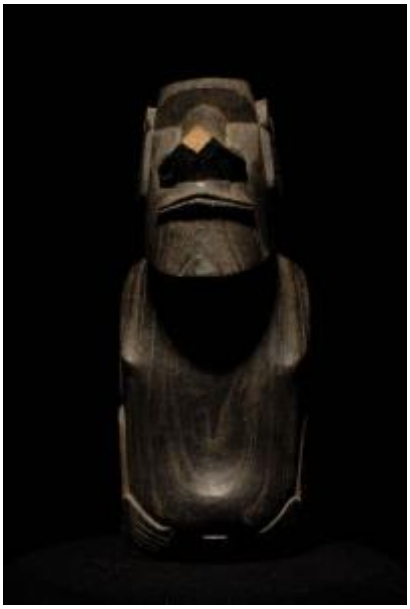

Institución
Museo Antropológico Padre Sebastián Englert

Tipo de objeto
Moai Piro Piro

Materiales y técnicas
Moai Piro Piro

Dimensiones
Alto 20 x Ancho 8 x Profundidad 6 cm

Características que lo distinguen
Escultura exenta que representa una figura antropomorfa estilizada. Tiene la cabeza plana, orejas largas y rectangulares, nariz ancha y boca apuntada tallada a bisel. Sus brazos están en línea a los costados del cuerpo y las manos bajo el viente. Madera tallada y pulida de color marrón oscuro.

Se encuentra fragmentado y con faltantes en la nariz.

Creador
Desconocido/a