Registro 24-257

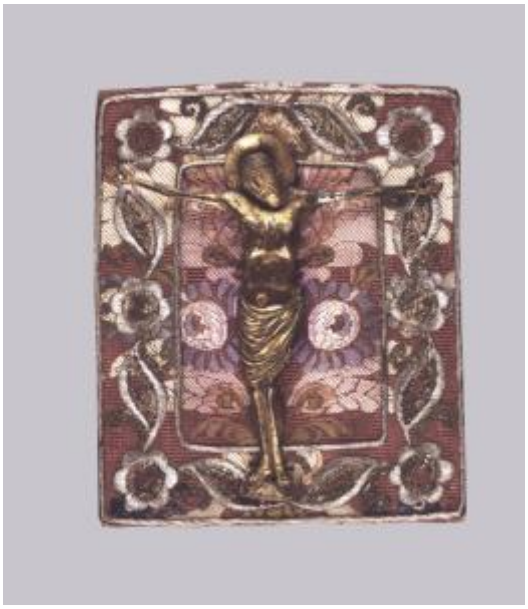

Institución
Museo de Artes Decorativas

Tipo de objeto
Palia

Materiales y técnicas
Palia

Dimensiones
Largo 24 x Ancho 19.5 cm

Características que lo distinguen
Textil de uso litúrgico, de formato rectangular, con aspecto rígido; forrado con tela de brocado de fondo morado con una franja bordada en hilo metálico; al centro tiene una pequeña escultura metálica, es la representación de Cristo crucificado con su cabeza inclinada sobre el hombre derecho. Pieza de cartón forrado con textil de formato rectangular, bordado en seda e hilos metálicos, decorado con flores.

Están separados la figura se encuentra en caja de escultura, le falta un brazo.