Registro 3-35207

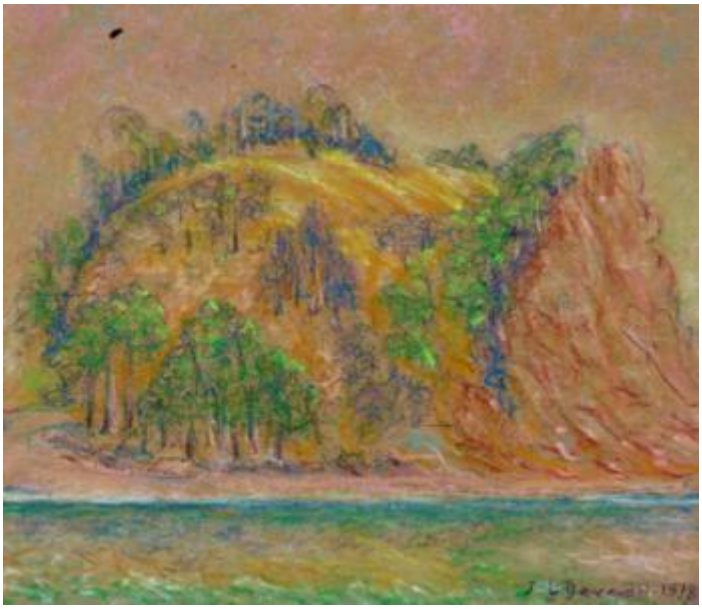

Institución
Museo Histórico Nacional

Tipo de objeto
Dibujo

Materiales y técnicas
Dibujo

Dimensiones
Ancho 22,5 x Alto 20,5 cm

Características que lo distinguen
Objeto bidimensional de forma rectangular, dispuesto horizontalmente. Por el anverso representa un paisaje abstracto y colorido, con firma en la esquina inferior derecha.

Título
Río Claro

Creador
José Luis Devaud Haltenhoff