Registro 3-32539

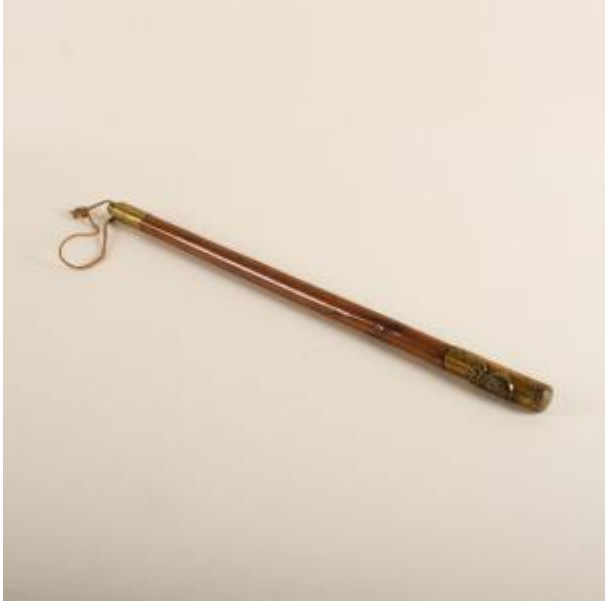

Institución
Museo Histórico Nacional

Tipo de objeto
Porra (arma)

Materiales y técnicas
Porra (arma)

Dimensiones
Diámetro máximo 2.6 x Largo 51 cm

Características que lo distinguen
Objeto de uso policial. Cilindro elaborado en madera. En un extremo terminación metálica. Pieza globular en la superficie con orificio central y cordón anudado en él. En el extremo opuesto, terminación metálica con escudo e inscripción en sobre relieve.

Título
Bastón de la policía del Perú