Registro 2-1351

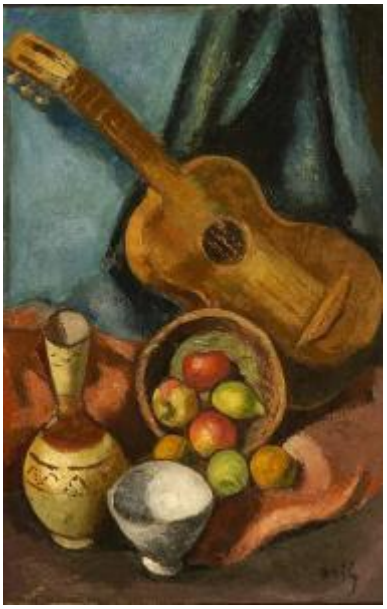

Institución
Museo Nacional de Bellas Artes

Tipo de objeto
Pintura (obra visual)

Materiales y técnicas
Pintura (obra visual)

Dimensiones
Alto 91 x Ancho 60 cm

Características que lo distinguen
Naturaleza muerta con varios elementos distribuidos en diferentes planos: un pocillo, un jarrón, un recipiente volcado con frutas y una guitarra; todo sobre telas de color morado apagado, rojo, azul claro y azul verdoso.

Título
Naturaleza muerta, Naturaleza muerta de la guitarra

Tema
Naturaleza muerta con varios elementos sobre telas de colores, distribuidos en los distintos planos de la composición. En primer plano un pocillo cerámico blanco; en segundo plano un jarrón de cerámica beige con cenefas marrones; más allá un canasto volcado hacia el frente con frutas -duraznos o manzanas, limones y naranjas-; y, al fondo, una guitarra.

Creador
Manuel Ortiz de Zárate