Registro 2-631

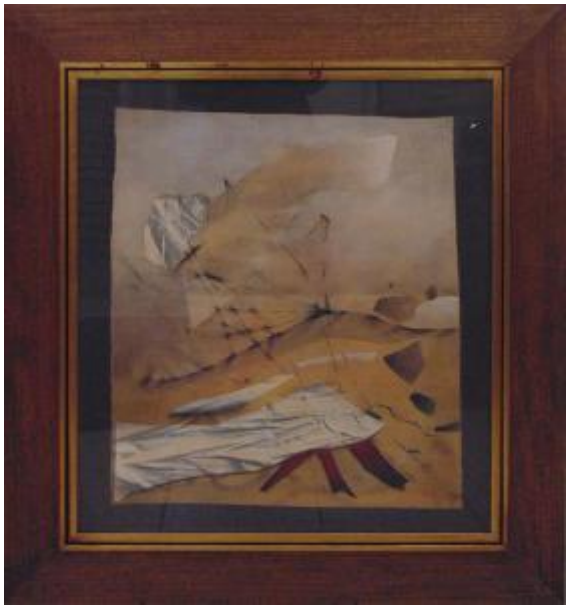

Institución
Museo Nacional de Bellas Artes

Tipo de objeto
Pintura (obra visual)

Materiales y técnicas
Pintura (obra visual)

Dimensiones
Ancho 82 x Alto 73 cm

Características que lo distinguen
Composición rectangular, orientación vertical. Composición abstracta en tonos blanco, marrón y beige.

Título
Sin título

Fecha o período
1983

Creador
Enrique Zañartu Zañartu