Registro 19-437

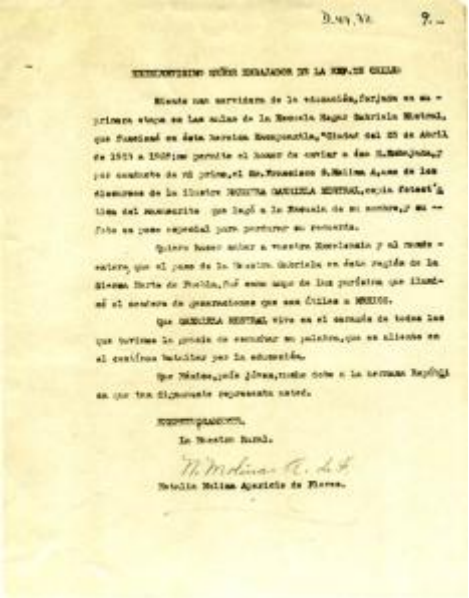

Institución
Museo Gabriela Mistral de Vicuña

Tipo de objeto
Carta

Materiales y técnicas
Carta

Dimensiones
Alto 27.8 x Ancho 21.7 cm

Características que lo distinguen
Objeto usado para organizar y respaldar información sobre un tema.
Bidimensional, de formato rectangular. Compuesto por una hoja blanca con letras mecanografiadas color negro.

Pliegues, acidez, suciedad superficial.

Título
Envío de discursos