Registro 19-395

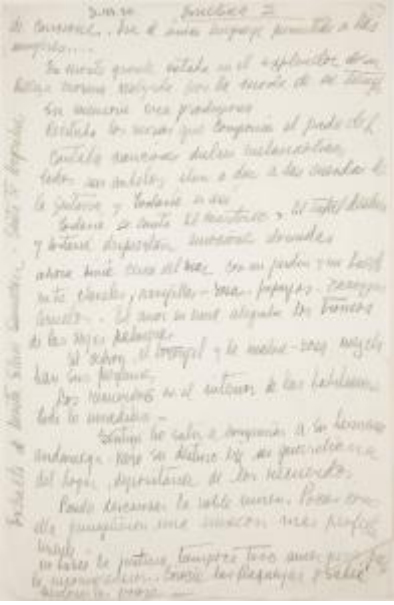

Institución
Museo Gabriela Mistral de Vicuña

Tipo de objeto
Manuscrito

Materiales y técnicas
Manuscrito

Dimensiones
Alto 33 x Ancho 21.5 cm

Características que lo distinguen
Objeto usado para comunicar un mensaje formado de letras y palabras a mano. B
idimensional de formato rectangular.
Compuesto por una hoja y medio color blanco, numeradas, 31 y 32; con letras manuscritas color gris.

Pequeños rasgados, pliegue, doblez esquinas.

Título
Pasajes de la vida de Gabriela Mistral

Creador
Laura Rodig