Registro 19-603

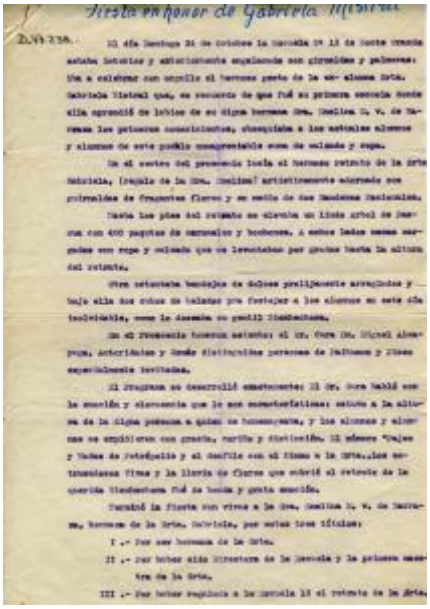

Institución
Museo Gabriela Mistral de Vicuña

Tipo de objeto
Documento

Materiales y técnicas
Documento

Dimensiones
Alto 32 x Ancho 20.9 cm

Características que lo distinguen
Objeto no original usado para contener información escrita con distintos fines comunicacionales.
Bidimensional, de formato rectangular. Compuesto por ocho hojas blancas con letras mecanográficas color azul.

Pliegues, acidez, suciedad superficial, manchas de hongos, óxido por corchete, doblez esquinas, descoloramiento elemento sustentado, rasgado por el corchete.

Título
Fiesta en honor de Gabriela Mistral