Registro 19-568

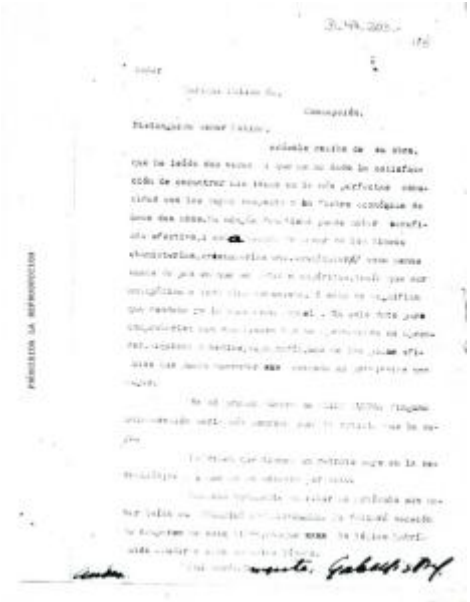

Institución
Museo Gabriela Mistral de Vicuña

Tipo de objeto
Carta

Materiales y técnicas
Carta

Dimensiones
Alto 27.9 x Ancho 21.6 cm

Características que lo distinguen
Objeto no original usado para comunicar un mensaje a un destinatario.
Bidimensional, de formato rectangular. Compuesto por una hoja fotocopiada blanca con letras mecanográficas, manuscritas e impresas color negro. Numerada con el 20.

Suciedad superficial.

Título
Carta de Gabriela Mistral

Creador
Gabriela Mistral