Registro 2-1260

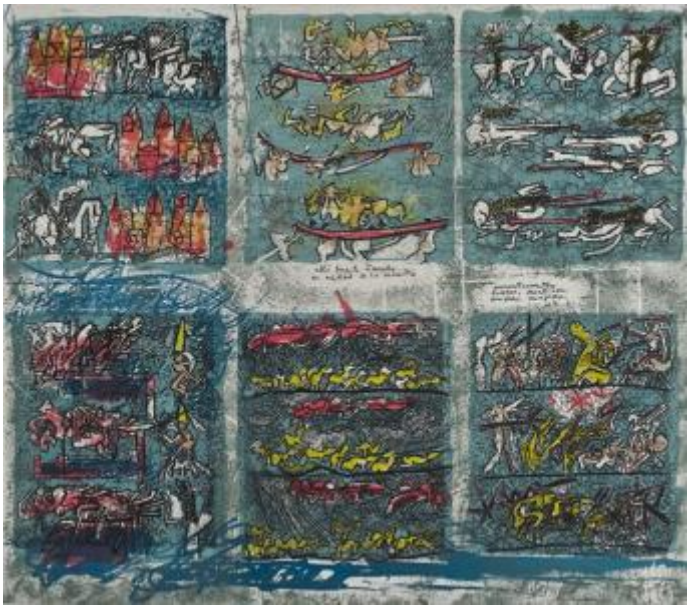

Institución
Museo Nacional de Bellas Artes

Tipo de objeto
Grabado

Materiales y técnicas
Grabado

Dimensiones
Ancho 86 x Alto 58 cm

Características que lo distinguen
Obra de formato rectangular en orientación horizontal. Grabado figurativo compuesto por seis segmentos celestes con dibujos al interior y separados por franjas blancas. Las ilustraciones representan personajes, castillos, caballos, lanzas, entre otros.

Título
Serie Don Qui V

Tema
Iconografía del Quijote de la Mancha, novela de Miguel de Cervantes publicada en 1605.

Creador
Roberto Matta Matta